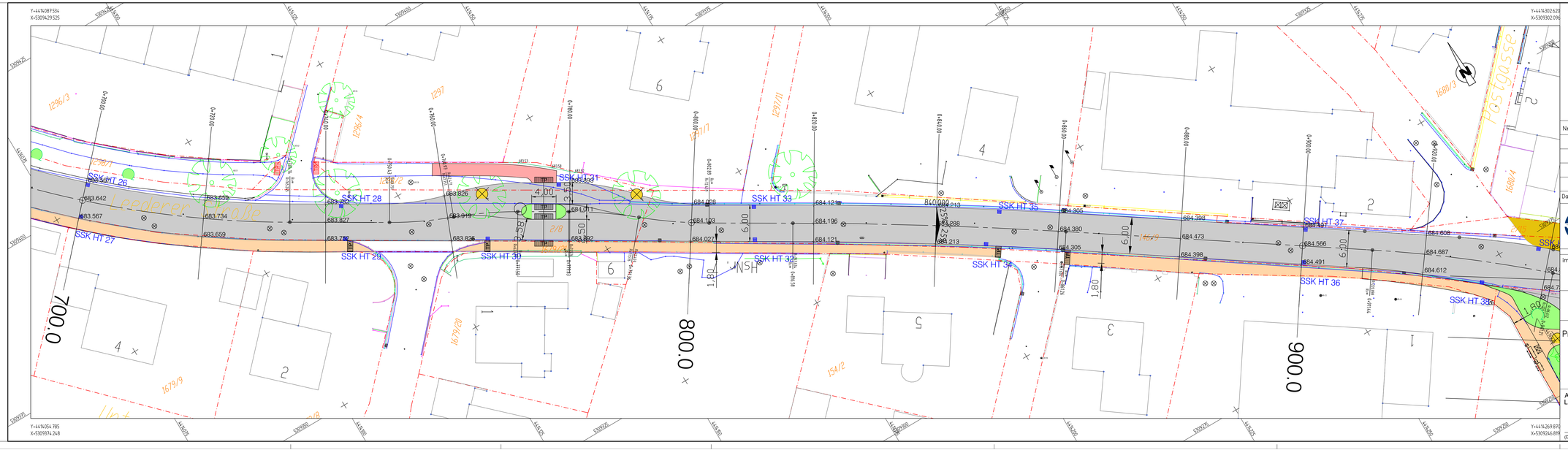

Legende (nach RE 2012):

- Ausbau in Planung
- Gehweg
- Geh- und Radweg
- Anliegerzufahrten
- Trennstreifen/Grünfläche
- Pflasterfläche
- Bestand
- Straßenachse geplant
- Grundstücksgrenze
- Taktile Platten (geplant gem. Querungst. bzw. in Abstimmung mit Behindertenbeauftragten)
- 2.5% Fahrbahnquerneigung
- Tiefpunkt
- Hochpunkt
- SSK 1 Straßenablauf
- AS1 Absetzschacht
- SS1 Versickerschacht
- Baumfällung
- Baum Neupflanzung

Freigegeben durch den Auftraggeber am:

Unterschrift:

Nr.	Art der Änderung	Datum	Name

Datei gespeichert: X:\IB17013 Denklingen OD LL 16\AKG-Planung Version 3\IB17013 Denklingen_OD_LL16_Planung 3.dwg

INGENIEURBÜRO NITSCHE + PIENLE GmbH
Buchloer Str. 8
86899 Landsberg
Tel.: 08191 3209 10 od. 12
Fax.: 08191 3209 35

im Auftrag von
Landkreis Landsberg am Lech
von-Kühlmann-Str.
86899 Landsberg am Lech

Unterlage Nr.

Blatt Nr. 2.3

Zuwendungsantrag

	Datum	Zeichen
geprüft		
bearbeitet	1.08.2017	Nitsche
Verm.	April 2017	Ch.Selbt
Projekt-Nr.	IB17013	

Projekt:
Kreisstraße LL 16
Ortsdurchfahrt Denklingen
Lageplan
von St. 0+700 bis St. 0+920

Lageplan 3
Straßenbau

Maßstab: 1 : 250

Aufgestellt:
Landsberg am Lech, den

(Dipl.-Ing. (FH) Stephan Nitsche)

Plan-Nr.
IB17013-LL 16-VE-LP2.3-M250-1